

GAZETA DO
COMMERCIO

10 DE OUTUBRO
DE 1895

LOJA DAS EMPANADAS

51, Rua Maciel Pinheiro, 51

Os proprietarios deste muito acreditado estabelecimento tendo recebido um esplendido sortimento de fazendas compradas ao Cambio de 11 deliberaram vender na mesma razão garantindo não ter competência em sortimento e preço.

Passando a mencionar apenas alguns artigos.

Vêr para crêr :

- Lindos fustões brancos e de cores.
- Explendido sortimento de sedas de cores o que ha de mais chic.
- Surah de seda e de algodão de todas as cores.
- Toille da alsaci padrões lindos.
- Chifonessinhas para roupa de creanças e matins.
- Ditas arrendadas brancas e de todas as cores.
- Modernissimas cachemiras de cores para vestidos, padrões deslumbrantes, sem competencia.
- Setins de cores.
- Lindos véos para chapéus e capotas.
- Cretones finos azul marinho e de todas as cores.
- Chapéus para Senhoras o que ha de mais chic e moderno.
- Variadissimo sortimento de meias para homens, senhoras e creanças.
- Mantilhas pretas e de cores seda e algodão.
- Capotas modernas finas para senhoras e creanças.
- Setinetas lisas de todas as cores.
- Organdi para vestidos.
- Chifoné de cores, modernas.
- Picotine fazenda moderna para vestido.
- Capas pretas para senhoras.
- Ditas de lã todas as cores.
- Lindos côrtes de cachemira bordada para vestidos.
- Ditos brancos de cambraia.
- Merinó lizo azul marinho e todas as cores.
- Ditos brancos.
- Luvras de pellica branca e preta.
- Ditas de seda.
- Crepoline moderno.
- Linons lindos lisos e com flores.
- Magnifico sortimento de leques de pluma, penna e setim.
- Colchas de seda para casamento.
- Ditas de crochet.
- Finas capellas com véo e sem elle.
- Granadine de lã arrendada.
- Crepon de seda cores lindas.
- Variadissimo sortimento de crepe.
- Guarda-sol para senhoras, de seda e lã, seda do Porto e lavrada cabos chic.
- Variadissimo sortimento de cortes de cazemira de cores.
- Lindas cazemiras de cores e pretas para costumes.
- Chapéus modernos.
- Sobretudos.
- Completo sortimento de calçados para homens, senhoras e creanças.
- Guarda-sol de seda e bengallas especiaes para homem.

Liquidação de lindos fichús a 800 rs.

Não sendo possível mencionar todos os artigos do nosso bem montado estabelecimento pedimos as Ex.^{mas} familias o especial favor de não se sortirem sem verificar o nosso esplendido sortimento. Aquellas Ex.^{mas} S.^{as} que por seus affazeres não podem vir ao estabelecimento e quizerem nos honrar com suas compras podem por um cartão nos explicar que fazendas desejam que nos proatificamos a mandar em suas casas, que para isto temos pessoal habilitado.

Preços sem competencia, agrado e sinceridade.

51, Rua Maciel Pinheiro, 51;

João Caçador & C.^a

TORRE EIFFEL

Receberam pelo ultimo vapor da Europa:

Chapéus de palha enfeitados, Capotas de vidrilho preto com enfeitos de cores, a ultima novidade de Paris: Chapéus de castor, para homens, pretos, marron, café e cartolas de pellicia de seda, o que ha de mais fino n'este artigo, do fabricante *Lincoln Bennett & C.^a* de Londres

Preços resumidos

36 Rua Maciel Pinheiro, 36

CHÁ

De primeira qualidade encontra-se na

TORRE EIFFEL

Estabelecimento de

Manoel Henriques de Sá

36 Rua M. Pinheiro 36

TORRE EIFFEL

ESTABELECIMENTO COMMERCIAL

DE

Manoel Henriques de Sá

GRANDE SORTIMENTO DE

- Meias fio de Escocia, lã e de algodão pretas, brancas e de cores.
 - Lenços de seda, brancos e de cores, de linho e cambraia de linho.
 - Toalha, para banho, rosto etc.
 - Fitas, grande variedade.
 - Gravata, um esplendido sortimento.
 - Perfumaria Oleos, Extractos.
 - Grande variedade de objectos para presentes.
 - Sellas e arreios inglezes para cavallos.
 - Encerado para mezas, Tapetes para salas, Calçados, inglezes para homens, senhoras e meninos, do fabricante Bostock, Chapéus Allemães, (pello de lebre) para homens e meninos, Camisas de linho para homens, da afamada casa «H. Bertholet» de Paris.
- Todos estes artigos se recommendam pela sua superior qualidade

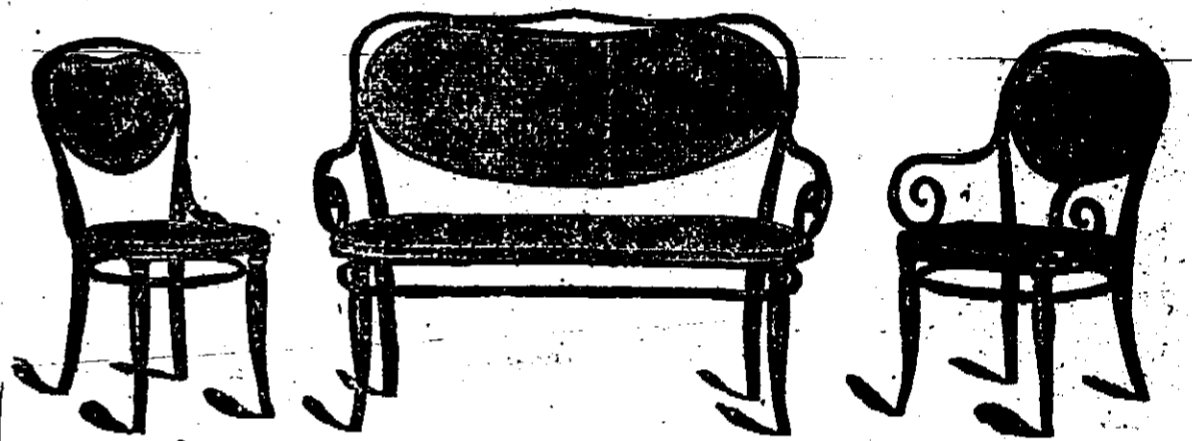

Para este estabelecimento acabam de chegar da Europa lindas mobílias de junco, preços rasoaveis.

36, RUA MACIEL PINHEIRO, 36

Excelente alimento para Vacas

Pasta de caroço de algodão

PAIVA, VALENTE & C.^a vendem pastas de caroço d'algodão, producto da Fabrica de Tecidos, que constitue excellente alimento para vacas. Deposito em seus armazens á rua Maciel Pinheiro n.^{os} 82 e 84.

ESPECIFICOS DE HENRY

Celebres remedios inglezes

Para a cura rapida e radical da IMPOTENCIA, DERRAMAMENTOS SEMENTÁES e toda classe de desarranjos produzidos pela MASTURBAÇÃO ou por EXCESSOS SEXUAES durante a mocidade, virilidade ou velhice.

ESTES ESPECIFICOS CURARÃO QUANDO HAJAM FALHADO TODOS OS MAIS REMEDIOS, e é o unico medicamento que cura todos os casos de *Debilidade do systema nervoso, Impotencia parcial ou total, Prostração nervosa Phthisica, Espermatorrea ou Derramamentos sementáes*, e toda a classe de debilidade do organismo, como a falta de virilidade e entorpididades dos orgãos genitales.

Estes especificos são para o uso interno e externo. Obram como um calmante, restituindo ao doente promptamente a sande do corpo e do espirito, communicam força e vigor, fazem reviver as funções organicas, e são especialmente beneficios ao systema nervoso, diminuindo gradualmente até fazer cessar a excitação geral que costuma acompanhar estes casos. Em muitos destes, os rins que costumam estar affectados, voltam a funcionar regularmente: os derramamentos, quer sejam involuntarios ou prematuros, ficão contidos e reforção as partes genitales. Sobre estes e o systema nervoso, estes especificos operão constitucionalmente. São remedios infalveis em todos os casos.

Estes especificos podem ser usados sem ser necessario suspender-se os trabalhos quotidianos, ou mudar de dieta, etc. Elles ao principio operam no acto de tomar-ba, e seus effectos se notão immediatamente.

Em muitos casos convem usar ambos os especificos.

AVISO.—Para assegurar-se da legitimidade do medicamento, veja-se que cada pacote tenha a assignatura de WHEELER & Co., como segue.

Achan-se á venda nas principaes boticas do mundo.

WHEELER & Co.,

Calcutta, 10, 12, 14, 16, 18, 20, 22, 24, 26, 28, 30, 32, 34, 36, 38, 40, 42, 44, 46, 48, 50, 52, 54, 56, 58, 60, 62, 64, 66, 68, 70, 72, 74, 76, 78, 80, 82, 84, 86, 88, 90, 92, 94, 96, 98, 100, 102, 104, 106, 108, 110, 112, 114, 116, 118, 120, 122, 124, 126, 128, 130, 132, 134, 136, 138, 140, 142, 144, 146, 148, 150, 152, 154, 156, 158, 160, 162, 164, 166, 168, 170, 172, 174, 176, 178, 180, 182, 184, 186, 188, 190, 192, 194, 196, 198, 200, 202, 204, 206, 208, 210, 212, 214, 216, 218, 220, 222, 224, 226, 228, 230, 232, 234, 236, 238, 240, 242, 244, 246, 248, 250, 252, 254, 256, 258, 260, 262, 264, 266, 268, 270, 272, 274, 276, 278, 280, 282, 284, 286, 288, 290, 292, 294, 296, 298, 300, 302, 304, 306, 308, 310, 312, 314, 316, 318, 320, 322, 324, 326, 328, 330, 332, 334, 336, 338, 340, 342, 344, 346, 348, 350, 352, 354, 356, 358, 360, 362, 364, 366, 368, 370, 372, 374, 376, 378, 380, 382, 384, 386, 388, 390, 392, 394, 396, 398, 400, 402, 404, 406, 408, 410, 412, 414, 416, 418, 420, 422, 424, 426, 428, 430, 432, 434, 436, 438, 440, 442, 444, 446, 448, 450, 452, 454, 456, 458, 460, 462, 464, 466, 468, 470, 472, 474, 476, 478, 480, 482, 484, 486, 488, 490, 492, 494, 496, 498, 500, 502, 504, 506, 508, 510, 512, 514, 516, 518, 520, 522, 524, 526, 528, 530, 532, 534, 536, 538, 540, 542, 544, 546, 548, 550, 552, 554, 556, 558, 560, 562, 564, 566, 568, 570, 572, 574, 576, 578, 580, 582, 584, 586, 588, 590, 592, 594, 596, 598, 600, 602, 604, 606, 608, 610, 612, 614, 616, 618, 620, 622, 624, 626, 628, 630, 632, 634, 636, 638, 640, 642, 644, 646, 648, 650, 652, 654, 656, 658, 660, 662, 664, 666, 668, 670, 672, 674, 676, 678, 680, 682, 684, 686, 688, 690, 692, 694, 696, 698, 700, 702, 704, 706, 708, 710, 712, 714, 716, 718, 720, 722, 724, 726, 728, 730, 732, 734, 736, 738, 740, 742, 744, 746, 748, 750, 752, 754, 756, 758, 760, 762, 764, 766, 768, 770, 772, 774, 776, 778, 780, 782, 784, 786, 788, 790, 792, 794, 796, 798, 800, 802, 804, 806, 808, 810, 812, 814, 816, 818, 820, 822, 824, 826, 828, 830, 832, 834, 836, 838, 840, 842, 844, 846, 848, 850, 852, 854, 856, 858, 860, 862, 864, 866, 868, 870, 872, 874, 876, 878, 880, 882, 884, 886, 888, 890, 892, 894, 896, 898, 900, 902, 904, 906, 908, 910, 912, 914, 916, 918, 920, 922, 924, 926, 928, 930, 932, 934, 936, 938, 940, 942, 944, 946, 948, 950, 952, 954, 956, 958, 960, 962, 964, 966, 968, 970, 972, 974, 976, 978, 980, 982, 984, 986, 988, 990, 992, 994, 996, 998, 1000.

RELOGIOS para parede Americanos systema o mais moderno, com Kalendario e sem recebem a

Torre Eiffel 36, Rua Maciel Pinheiro, 36

Calçados

Chegou para a SAPATARIA PESSOA um magnifico sortimento de sapatos francezes e bordados a contas, para Snras.

PREÇOS SEM COMPETENCIA 26, Rua Maciel Pinheiro, 26

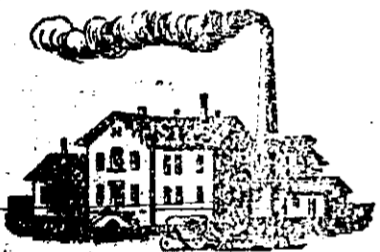

COMPANHIA

Restillação e Tancaria Mechanica Parabyhana

Encarrega-se de serragem e aparelho de madeira de qualquer qualidade por preços modicos.

A tratar com a Directoria, na cidade, ou com o Gerente, nas fabricas.—RIO DO MEIO.

Synopsis das Sesmarias

No estabelecimento do Sr. Manoel Henriques de Sá acha-se á venda a importante obra: a penna do illustrado Sr. Dr. I. Joffely,—SYNOPSIS DAS SESMARIAS DA CAPITANIA DA PARAHYBA COMPREHENSIVAS DO TERRITORIO DE TODO ESTADO DO RIO DE JANEIRO E PARTE DO RIO GRANDE DO NORTE.

Esta obra torna-se indispensavel para os proprietarios e fazendeiros de terras, e pelo grande interesse que tem para se dimanar á favor de todos os interessados.

Preço em 5.^o francez de 4000 rs. pa. por 4000.

Candieiros

Candieiros lux dupla; Globos de vidro e modelos diferentes, brancos e de cores.

Para mais de mesa, suspensão, e para receber cartas de receber ultimas

Torre Eiffel

COMMERCIO

CAMBIO

PRACA DO RECIFE DIA 9

Os Bancos abriam fecharam a 10 5/16 d. a 90 dias sobre Londres, firme.

PRACA DA SEMANA DE 2 A 7 DE OUTUBRO

PREÇOS DOS GENEROS SUJEITOS A DIREITOS DE EXPORTAÇÃO

Table with columns for commodity names (e.g., Aguardente de canna, Areia de moldar, Algodão em rama) and their prices in various units (Lito, Kilo, Milh.).

MERCADO DE GENEROS NACIONAES N'ESTA PRACA

Table listing prices for domestic goods like Algodão do sertão, cominum, e Alpacas.

HOTEL DO NORTE

O proprietario d'este conceituado estabelecimento, á rua Visconde de Inhauma n. 19, no sobrado em que funcionou o telegrapho nacional...

Cimento

Inglês e Hamburgo das meliores marcas em barreiros e sacos, encontram-se na Submarina á vapor.

LE PARADIS

34, Rua Maciel Pinheiro, 34

Montenegro & Cunha, acabam de abrir uma importante e bem montada loja de moda, sob a gerencia do incansavel Manoel da Cunha...

Para satisfazer a anciedade do publico... Magnifico sortimento de sedas, surah de seda, gorgurins...

Para homems: Importante e variadissima escolha de casemiras pretas e de cores, alpaca e alpacaço.

Como diz o adagio popular: «O desengano da vista é vér.»

34, Rua Maciel Pinheiro, 34

Montenegro & Cunha

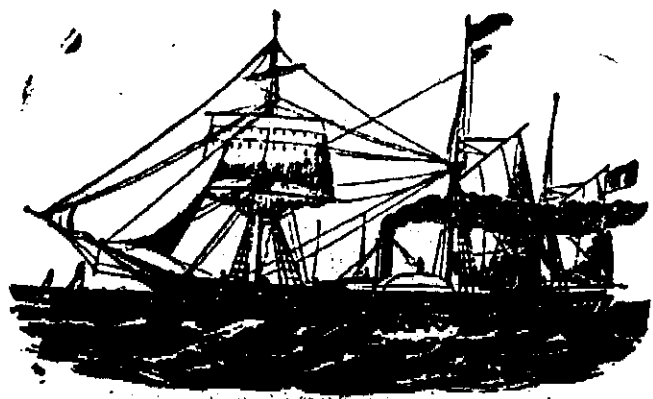

LLOYD BRAZILEIRO PORTOS DO SUL O PAQUETE ESPIRITO SANTO

Commandante F. de O. Macedo. E' esperado dos portos do sul, até o dia 10 do corrente, o paquete Espirito Santo...

PORTOS DO NORTE O PAQUETE MARANHÃO

Commandante G. de Casto. E' esperado dos portos do norte até o dia 11 do corrente, o paquete Maranhão...

Loja de Fazendas

BORGES & IRMÃO tomando em consideração a aproximação da nossa tradicional festa das Neves e desejando que as Exmas. Srs. e Illustres Cavalheiros concorram...

Convem notar que todos os artigos que acabam de receber foram caprichosamente escolhidos por pessoa muito habilitada e de gosto, e comprado ao melhor cambio...

EXPOSIÇÃO

Sedas para vestidos de diferentes cores e padrões.

Fazendas de fantasia. Mantilhas brancas, pretas e de cores de seda e d'algodão. Espartilhos diversos...

Calçados ingleses e nacionaes para homems, senhoras e creanças, grande sortimento. Chapéus para senhoras, modernos lindos...

Escovas para roupa. Ditas para dentes, Ditas para cabellos. Collarinhos e punhos de puro linho...

Além dos artigos que acabamos de referir temos uma enorme quantidade de chitas e voiles dos mais lindos padrões...

DINHEIRO A VISTA.

54 - RUA MACIEL PINHEIRO - 54

BORGES & IRMÃO

Perfumarias

Grande e variado sortimento dos melhores fabricantes Francezes, Ingleses, e Allemães.

Acaba de receber da Europa Perfumes parafencia, Aguas para toilette, idem dentifrencia...

TORRE EIFFEL

MALAS

Completo sortimento de malas para viagem, vendê-se barato na

Sapateria Pessoa

26 Rua Maciel Pinheiro

Pessoa & Silva

